

FICHA TÉCNICA REFERENCIAL DE PUNTOS CRÍTICOS, PARA EL CIERRE DE BRECHAS, EN EL SECTOR HUAYANTO, DISTRITO DE HUANCANO, PROVINCIA DE PISCO, DEPARTAMENTO DE ICA

FTR-CB-PREV N° 0484-2025-ANA-AAA.CHCH-ALA.P

PROPUESTA TECNICA: LIMPIEZA, DESCOLMATACIÓN Y CONFORMACIÓN DE DIQUE CON ENROCADO EN AMBAS MARGENES DE LA QUEBRADA HUAYANTO, SECTOR HUAYANTO, DISTRITO DE HUANCANO, PROVINCIA DE PISCO, DEPARTAMENTO DE ICA.

1. UBICACIÓN:

AAA **CHAPARRA CHINCHA** ALA **PISCO** Fecha **15/09/2025**

1.1. Ubicación política

Departamento **ICA** Provincia **PISCO** Distrito **HUANCANO** Sector **HUAYANTO**

1.2. Ubicación hidrográfica

Unidad hidrográfica **CUENCA PISCO** Cuerpo de agua **QUEBRADA HUAYANTO**

1.3. Ubicación geográfica - Coordenadas UTM (Dátum: WGS 84)

	Inicial		Zona	Final		Zona	Margen	Observación
	Norte (Y):	Este (X):		Norte (Y):	Este (X):			
TRAMO	8,500,259.00	444,775.00	18M	8,499,571.00	443,897.00	18M	AMBAS	ENROCADO

2. EVALUACIÓN DE LA ZONA EXPUESTA:

2.1 Tipo de peligro

inundacion ☒ flujo de detritos ☒ erosion fluvial ☒

2.2. Nivel de Peligro

Alto ☒ Muy Alto ☐

2.3. Geología

La geología en la zona de Pisco esta constituida por unidades litoestratigráficas que dan origen a las diversas formaciones geológicas que están separados por sucesivos procesos tectónicos que se han dado mediante la evolución que a sufrido la superficie terrestre, cuyas formaciones geológicas son: Formación Paracas (Eoceno terciario), Las formaciones volcánicas jurásico – cretáceo., El batolito, Formación Pisco (Mioceno terciario), Los sedimentos cuaternarios.

Las formaciones geológicas que afloran en la cuenca, predominando la formación Serie Abigarrada del periodo Terciario Superior de la era Cenozoico, la que abarca la cuenca alta, entre los 2500 msnm aproximadamente y la divisoria de cuenca. En cuanto a la secuencia estratigráfica se tiene que en la cuenca aflora una litología de rocas sedimentarias, metamórficas e ígneas. Las rocas sedimentarias son las calizas, areniscas, diatomita, lutitas, alternancias de sedimentos finos con material volcánico, etc.; las segundas por ortocuarcitas, cuarcitas y mármol; y las ígneas están conformadas principalmente por intrusiones de composición granitoide que forman parte del batolito andino que aflora en esta región del país y por efusiones volcánicas que cubren parcial o totalmente estructuras y rocas más antiguas. La edad de estas rocas comprende desde el Jurásico Superior hasta el Cuaternario reciente.

Gravoso	X	Arenas	X	Limo	-	Arcillas	-
Gravoso(Mayores a 2 mm), Arenoso(2 mm - 0.1 mm) y Arcilloso(menores de 0.1 mm)							

2.4. Hidrología

El estudio de hidrología forma parte de los estudios básicos para el diseño de las defensas ribereñas de la margen derecha e izquierda de la quebrada Huayanto, distrito de Huancano, se requiere de estudios de máximas avenidas. La quebrada Huayanto no dispone de registros de caudales máximos ni precipitación en la zona del proyecto, por lo que, esta información fue obtenida de la base de datos PISCO, del SENAMHI, a través del aplicativo ANDREA.

Se aprecia la huella de un ancho estable promedio del cauce de 100 m y altura promedio de sedimentos de 1.0 m.

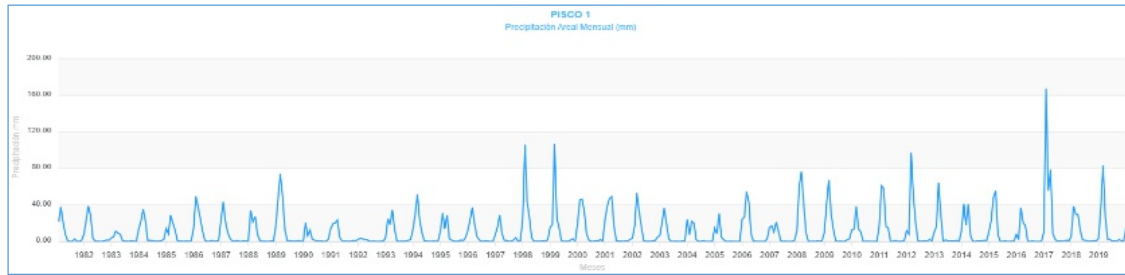

FUENTE: ANA

2.5. Elementos expuestos:

En la zona de intervención, se identificaron los siguientes elementos expuestos:

Nº de Habit.	Nº de Viviendas	Tipo	Nº de I.E./P.I.E.S.	Nombre	Centro de Salud	Nombre	Otros	Nombre
		ladrillo, bloque de cemento	-	-	-	-	1	Carretera Los Libertadores.
		Piedra, sillar con cal ó cemento						
		Adobe ó tapia						
		Quincha (caña con barro)						
		Piedra con barro						
		Madera (Pona, Tornillo, etc)						
23	7	Otro material						

En la zona intervenida se ha identificado las siguientes áreas productivas e infraestructuras relacionadas:

Área Total (ha)	Cultivos	Área (ha)	Total cabezas de Ganado	Clase	Nº	Infraestructura afectada	Nombre	Cant.	Longitud (m)
-	-	-	-	Vacunos	-	Bocatomas	-	-	-
-	-	-	-	Ovinos	-	Canales	Patipampa Pampano	2	300
-	-	-	-	Camelidos	-	Puentes	-	-	-
-	-	-	-	Equinos	-	Carreteras	-	-	-
-	-	-	-	Porcinos	-	Redes Eléctricas	-	-	-
-	-	-	-	otros	-	Servicios de agua y desagüe	-	-	-

3. PROPUESTA TECNICA:

3.1.-Estructural

Tipo	Unidad de medida	Cantidad	Descripción de la propuesta	Observaciones
DIQUE ENROCADO	km	2.20	Protección de ambos márgenes del cauce.	La cantera más cercana se ubica en el sector Pallasca, distrito de Humay.

3.2.- Medida No Estructural

Tipo	Unidad de medida	Cantidad	Descripción de la propuesta	Observaciones
LIMPIEZA Y DESCOLMATACIÓN	km	1.10	Protección de ambos márgenes del cauce.	
CONFORMACIÓN DE DIQUE CON MATERIAL PROPIO	km	2.20	Protección de ambos márgenes del cauce.	

3.2.1 Acciones Complementarias

Sensibilizar sobre los sistemas de alerta temprana comunitaria, mapas de evacuación, zonas seguras y ayuda humanitaria, asimismo la Autoridad Nacional del Agua debe realizar capacitaciones sobre la importancia de la delimitación de fajas marginales asociada a un ordenanza local o regional, talleres de sensibilización a la población en temas de gestión de riesgos de desastres, para que las poblaciones afectadas se encuentren preparadas a los fenómenos negativos de la naturaleza.

4. ESQUEMA DE PROPUESTA TÉCNICA:

4.1.- VISTA DE PLANTA

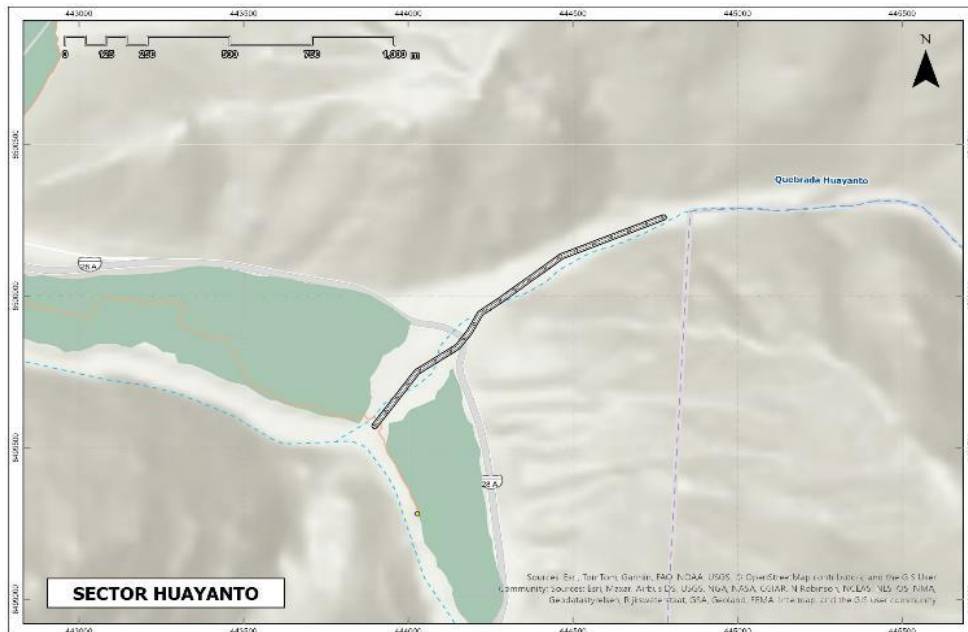

4.2.-VISTA DE PERFIL

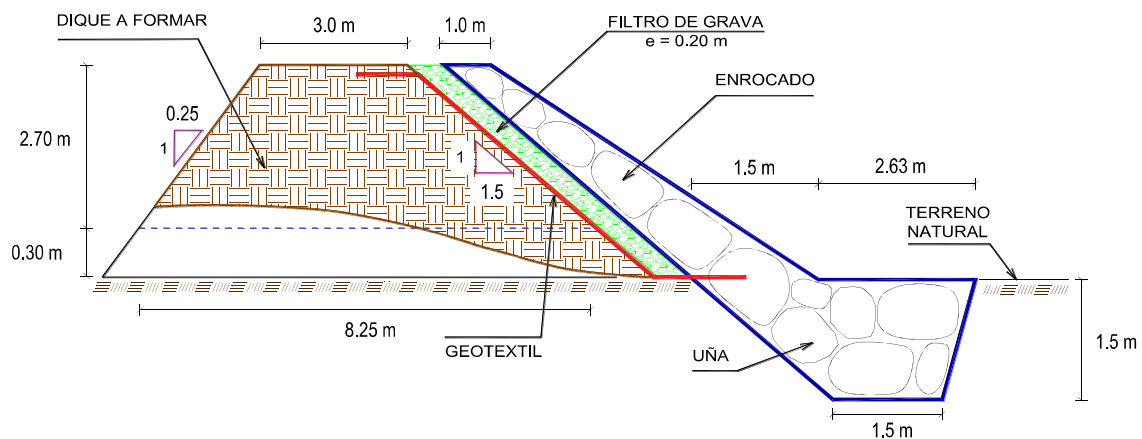

5. IMAGEN SATELITAL DE ZONA VULNERABLE (GOOGLE EARTH)

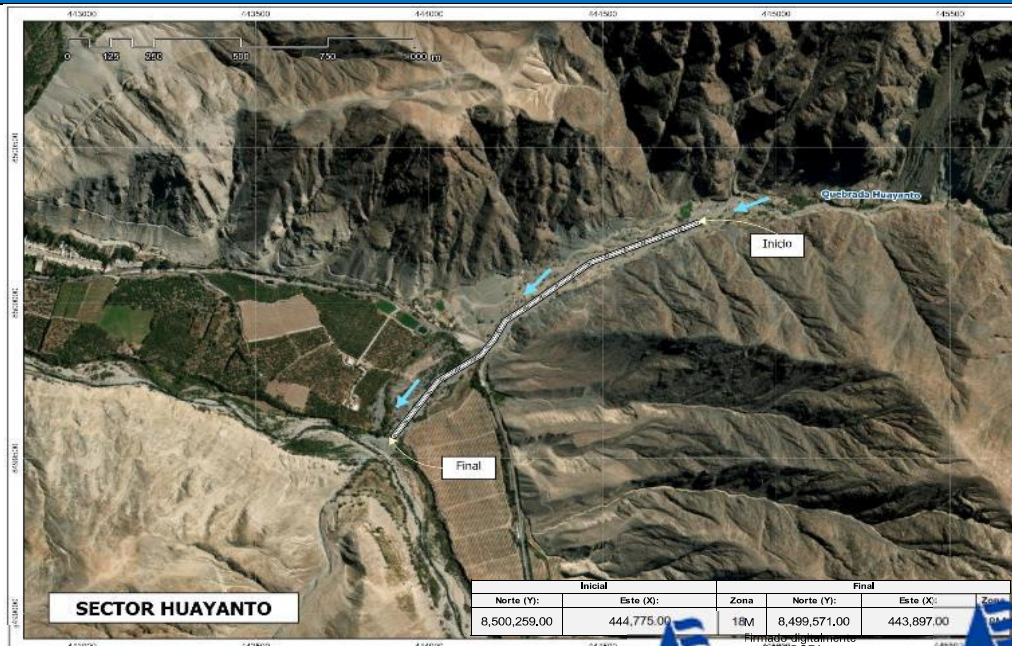

6. PANEL FOTOGRÁFICO DE ZONA VULNERABLE



FIGURA N°01: TRAMO CRÍTICO EN LA QUEBRADA HUAYANTO, EN EL SECTOR HUAYANTO, DISTRITO DE HUANCANO, PROVINCIA DE PISCO, DEPARTAMENTO DE ICA.



FIGURA N°02: CAUCE DE LA QUEBRADA HUAYANTO, SE OBSERVA COLMATADA Y SIN PROTECCIÓN EN SUS MARGENES



FIGURA N°03: VIVIENDAS SUSCEPTIBLE DE SER AFECTADAS CON LA ACTIVACIÓN DE LA QUEBRADA HUAYANTO



7. PRESUPUESTO ESTIMADO:

ITEM	DESCRIPCIÓN	UND.	METRADO	PRECIO S/.	PARCIAL S/.
LIMPIEZA, DESCOLMATACIÓN (L = 1,100.00 m) Y CONFORMACIÓN DE DIQUE C/ENROCADO, (L =2,200.00 m)					
01.01	OBRAS PROVISIONALES				3,184.54
01.01.01	CASETA DE GUARDIANA Y ALMACEN	m2	15.00	93.73	1,405.95
01.01.02	CARTEL INFORMATIVO DE LA ACTIVIDAD 3.60 x 4.80 m	und	1.00	1,778.59	1,778.59
01.02	TRABAJOS PRELIMINARES				39,355.40
01.02.01	MOVILIZACIÓN Y DESMOVILIZACIÓN DE MAQUINARIA	vje	2.00	10,021.59	20,043.18
01.02.02	HABILITACIÓN DE VÍAS DE ACCESO	km	0.30	7,721.90	2,316.57
01.02.03	RAMPA DE INGRESO Y SALIDA A LA ZONA DE TRABAJO	m3	240.00	6.03	1,447.20
01.02.04	TRAZO Y REPLANTEO	KM	3.30	1,881.02	6,207.37
01.02.05	CONTROL TOPOGRAFICO	Km	3.30	2,830.63	9,341.08
01.03	MOVIMIENTO DE TIERRAS				938,538.41
01.03.01	LIMPIEZA Y DESCOLMATACIÓN DEL CAUCE	m3	39,600.00	7.33	290,268.00
01.03.02	CONFORMACIÓN DE DIQUE CON MATERIAL PROPIO	m3	37,125.00	7.65	284,006.25
01.03.03	EXCAVACIÓN PARA UNA DE ENROCADO	m3	9,289.50	13.05	121,227.98
01.03.04	PERFILADO Y REFINE EN TALUD DE DIQUE	m2	11,898.32	3.95	46,998.36
01.03.05	ELIMINACIÓN DE MATERIAL EXCEDENTE	m3	13,529.18	14.49	196,037.82
01.04	PROTECCIÓN CON ENROCADO				3,302,404.75
01.04.01	GEOTEXTIL NO TEJIDO DE 400 GR/M2 (INCLUYE SUMINISTRO E INSTALACION)	m2	14,762.00	16.20	239,144.40
01.04.02	SUMINISTRO, TRANSPORTE Y COLOCACION DE FILTRO DE GRAVA	m3	1,320.00	133.25	175,890.00
01.04.03	EXTRACCIÓN DE ROCAS CON EXPLOSIVOS PARA ENROCADO	m3	17,539.50	41.00	719,119.50
01.04.04	SELECCIÓN Y ACOPIO DE ROCAS	m3	17,539.50	18.88	331,145.76
01.04.05	CARGUÍO Y TRANSPORTE DE ROCAS	m3	17,539.50	86.73	1,521,200.84
01.04.06	ACOMODO DE ROCAS EN UNA DE ENROCADO	m3	7,431.60	21.78	161,860.25
01.04.07	ACOMODO DE ROCAS EN TALUD DE ENROCADO	m3	6,600.00	23.34	154,044.00
1.05	FLETE TERRESTRE				15,000.00
01.05.01	FLETE TERRESTRE	glb	1.00	15,000.00	15,000.00
COSTO DIRECTO					4,298,483.10
GASTOS GENERALES					429,848.31
UTILIDAD					429,848.31
SUB TOTAL					5,158,179.72
IGV (18%)					928,472.35
TOTAL					6,086,652.07
SUPERVISIÓN					128,954.49
SEGUIMIENTO Y MONITOREO					42,984.83
FICHA DEFINITIVA					15,000.00
PRESUPUESTO TOTAL REFERENCIAL					6,273,591.39

SON: SEIS MILLONES DOSCIENTOS SETENTA Y TRES MIL QUINIENTOS NOVENTA Y UNO CON 39/100 SOLES

8. CRONOGRAMA REFERENCIAL DE LA PROPUESTA TECNICA

ITEM	ACTIVIDAD	UND.	Nº días	PLAZO DE EJECUCION															
				MES 01				MES 02				MES 03				MES 04			
				I	II	III	IV	I	II	III	IV	I	II	III	IV	I	II	III	IV
LIMPIEZA, DESCOLMATACIÓN (L = 1,100.00 m) Y CONFORMACIÓN DE DIQUE C/ENROCADO, (L =2,200.00 m)																			
01.01	OBRAS PROVISIONALES																		
01.01.01	CASETA DE GUARDIANIA Y ALMACEN	m2	1.00																
01.01.02	CARTEL INFORMATIVO DE LA ACTIVIDAD 3.60 x 4.80 m	und	1.00																
01.02	TRABAJOS PRELIMINARES																		
01.02.01	MOVILIZACIÓN Y DESMOVILIZACIÓN DE MAQUINARIA	vje	2.00																
01.02.02	HABILITACIÓN DE VÍAS DE ACCESO	km	1.00																
01.02.03	RAMPA DE INGRESO Y SALIDA A LA ZONA DE TRABAJO	m3	1.00																
01.02.04	TRAZO Y REPLANTEO	KM	7.00																
01.02.05	CONTROL TOPOGRAFICO	Km	17.00																
01.03	MOVIMIENTO DE TIERRAS																		
01.03.01	LIMPIEZA Y DESCOLMATACIÓN DEL CAUCE	m3	47.00																
01.03.02	CONFORMACIÓN DE DIQUE CON MATERIAL PROPIO	m3	46.00																
01.03.03	EXCAVACIÓN PARA UNA DE ENROCADO	m3	27.00																
01.03.04	PERFILADO Y REFINE EN TALUD DE DIQUE	m2	10.00																
01.03.05	ELIMINACIÓN DE MATERIAL EXCEDENTE	m3	12.00																
01.04	PROTECCIÓN CON ENROCADO																		
01.04.01	GEOTEXTIL NO TEJIDO DE 400 GR/M2 (INCLUYE SUMINISTRO E INSTALACION)	m2	37.00																
01.04.02	SUMINISTRO, TRANSPORTE Y COLOCACIÓN DE FILTRO DE GRAVA	m3	6.00																
01.04.03	EXTRACCIÓN DE ROCAS CON EXPLOSIVOS PARA ENROCADO	m3	44.00																
01.04.04	SELECCIÓN Y ACOPIO DE ROCAS	m3	36.00																
01.04.05	CARGUÍO Y TRANSPORTE DE ROCAS	m3	44.00																
01.04.06	ACOMODO DE ROCAS EN UNA DE ENROCADO	m3	25.00																
01.04.07	ACOMODO DE ROCAS EN TALUD DE ENROCADO	m3	24.00																
1.05	FLETE TERRESTRE																		
01.05.01	FLETE TERRESTRE	qlb	1.00																



Firmado digitalmente por
MENDOZA PEREZ Luis Elias FAU
20520711865 hard
Motivo: Doy V° B°

Profesional de la ALA que ha
elaborado la ficha técnica referencial



Firmado digitalmente por LEON
ANGUIS Jenny Magall FAU
20520711865 hard
Motivo: Doy V° B°

Administrador de La
Administración Local Del Agua



Firmado digitalmente
por MENDOZA
CASTILLO Maria De
Las Mercedes FAU
20520711865 hard
Motivo: Doy V° B° Por
Encargo

Profesional Designado
Por La AAA



Firmado
digitalmente por
RAMOS MORALES
Abdul Victor FAU
20520711865 hard
Motivo: Doy V° B°

Director de La Autoridad
Administrativa Del Agua



ACTIVIDADES A REALIZAR PARA EL CUMPLIMIENTO DE LA PROPUESTA TECNICA REFERENCIAL

ITEM	ACTIVIDAD	MES 01				MES 02				MES 03				MES 04				MES 05				MES 06			
		I	II	III	IV	I	II	III	IV	I	II	III	IV	I	II	III	IV	I	II	III	IV	I	II	III	IV
01.01	FORMULACION DE FICHA TECNICA																								
01.02	CONTRATACION																								
01.03	EJECUCION																								
01.04	SUPERVISIÓN																								
01.05	SEGUIMIENTO																								
01.06	LIQUIDACION																								

Fecha de elaboración de la ficha: 15/09/2025

NOTA : * LA PRESENTE FICHA TECNICA ES REFERENCIAL, RESPECTO AL PRESUPUESTO, METRADOS, COSTOS UNITARIOS E INSUMOS; DEBIENDO SER LA FICHA TECNICA DEFINITIVA LA QUE ESTABLEZCA EL PRESUPUESTO DE LA ACTIVIDAD U OBRA.

* LA PROPUESTA TECNICA ES REFERENCIAL Y PUEDE VARIAR DE ACUERDO AL ESTUDIO DE LA FICHA TECNICA DEFINITIVA



Firmado digitalmente por
MENDOZA PEREZ Luis Elias FAU
20520711865 hard
Motivo: Doy V° B°

Profesional de la ALA que ha
elaborado la ficha técnica referencial



Firmado digitalmente por LEON
ANGUIS Jenny Magali FAU
20520711865 hard
Motivo: Doy V° B°

Administrador de La
Administración Local Del Agua



Firmado digitalmente
por MENDOZA
CASTILLO Maria De
Las Mercedes FAU
20520711865 hard
Motivo: Doy V° B° Por
Encargo

Profesional Designado
Por La AAA



Firmado
digitalmente por
RAMOS MORALES
Abdell Victor FAU
20520711865 hard
Motivo: Doy V° B°

Director de La Autoridad
Administrativa Del Agua



PRESUPUESTO REFERENCIAL DE LA PROPUESTA TECNICA

Actividad LIMPIEZA, DESCOLMATACIÓN Y CONFORMACIÓN DE DIQUE CON ENROCADOS EN AMBAS MARGENES DE LA QUEBRADA HUAYANTO, SECTOR HUAYANTO, DISTRITO DE HUANCANO, PROVINCIA DE PISCO, DEPARTAMENTO DE ICA.

Lugar SECTOR HUAYANTO, DISTRITO DE HUANCANO, PROVINCIA DE PISCO, DEPARTAMENTO DE ICA

Fecha 15/09/2025

ITEM	DESCRIPCIÓN	UND.	METRADO	PRECIO S/.	PARCIAL S/.
LIMPIEZA, DESCOLMATACIÓN (L = 1,100.00 m) Y CONFORMACIÓN DE DIQUE C/ENROCADOS, (L = 2,200.00 m)					
01.01	OBRAS PROVISIONALES				3,184.54
01.01.01	CASETA DE GUARDIANA Y ALMACEN	m2	15.00	93.73	1,405.95
01.01.02	CARTEL INFORMATIVO DE LA ACTIVIDAD 3.60 x 4.80 m	und	1.00	1,778.59	1,778.59
01.02	TRABAJOS PRELIMINARES				39,355.40
01.02.01	MOVILIZACIÓN Y DESMOVILIZACIÓN DE MAQUINARIA	vje	2.00	10,021.59	20,043.18
01.02.02	HABILITACIÓN DE VÍAS DE ACCESO	km	0.30	7,721.90	2,316.57
01.02.03	RAMPA DE INGRESO Y SALIDA A LA ZONA DE TRABAJO	m3	240.00	6.03	1,447.20
01.02.04	TRAZO Y REPLANTEO	KM	3.30	1,881.02	6,207.37
01.02.05	CONTROL TOPOGRÁFICO	Km	3.30	2,830.63	9,341.08
01.03	MOVIMIENTO DE TIERRAS				938,538.41
01.03.01	LIMPIEZA Y DESCOLMATACIÓN DEL CAUCE	m3	39,600.00	7.33	290,268.00
01.03.02	CONFORMACIÓN DE DIQUE CON MATERIAL PROPIO	m3	37,125.00	7.65	284,006.25
01.03.03	EXCAVACIÓN PARA UÑA DE ENROCADOS	m3	9,289.50	13.05	121,227.98
01.03.04	PERFILADO Y REFINE EN TALUD DE DIQUE	m2	11,898.32	3.95	46,998.36
01.03.05	ELIMINACIÓN DE MATERIAL EXCEDENTE	m3	13,529.18	14.49	196,037.82
01.04	PROTECCIÓN CON ENROCADOS				3,302,404.75
01.04.01	GEOTEXTIL NO TEJIDO DE 400 GR/M2 (INCLUYE SUMINISTRO E INSTALACIÓN)	m2	14,762.00	16.20	239,144.40
01.04.02	SUMINISTRO, TRANSPORTE Y COLOCACIÓN DE FILTRO DE GRAVA	m3	1,320.00	133.25	175,890.00
01.04.03	EXTRACCIÓN DE ROCAS CON EXPLOSIVOS PARA ENROCADOS	m3	17,539.50	41.00	719,119.50
01.04.04	SELECCIÓN Y ACOPIO DE ROCAS	m3	17,539.50	18.88	331,145.76
01.04.05	CARGUÍO Y TRANSPORTE DE ROCAS	m3	17,539.50	86.73	1,521,200.84
01.04.06	ACOMODO DE ROCAS EN UÑA DE ENROCADOS	m3	7,431.60	21.78	161,860.25
01.04.07	ACOMODO DE ROCAS EN TALUD DE ENROCADOS	m3	6,600.00	23.34	154,044.00
1.05	FLETE TERRESTRE				15,000.00
01.05.01	FLETE TERRESTRE	glb	1.00	15,000.00	15,000.00

COSTO DIRECTO	4,298,483.10
GASTOS GENERALES	429,848.31
UTILIDAD	429,848.31
SUB TOTAL	5,158,179.72
IGV (18%)	928,472.35
TOTAL	6,086,652.07
SUPERVISIÓN	128,954.49
SEGUIMIENTO Y MONITOREO	42,984.83
FICHA DEFINITIVA	15,000.00
PRESUPUESTO TOTAL REFERENCIAL	6,273,591.39

SON: SEIS MILLONES DOSCIENTOS SETENTA Y TRES MIL QUINIENTOS NOVENTA Y UNO CON 39/100 SOLES

NOTA: EL PRESUPUESTO ES REFERENCIAL, DEBIENDO SER LA FICHA TÉCNICA DEFINITIVA LA QUE ESTABLEZCA EL PRESUPUESTO FINAL DE LA ACTIVIDAD U OBRA



Firmado digitalmente por
MENDOZA PEREZ Luis Elias FAU
20520711865 hard
Motivo: Doy V° B°

Profesional de la ALA que ha
elaborado la ficha técnica referencial



Firmado digitalmente por LEON
ANGUIS Jenny Magali FAU
20520711865 hard
Motivo: Doy V° B°

Administrador de La
Administración Local Del Agua



Firmado digitalmente por
CASTILLO Maria De
Las Mercedes FAU
20520711865 hard
Motivo: Doy V° B° Por
Encargo

Profesional Designado
Por La AAA



Firmado digitalmente por
RAMOS MORALES
Abdell Victor FAU
20520711865 hard
Motivo: Doy V° B°

Director de La Autoridad
Administrativa Del Agua

PLANILLA GENERAL DE METRADOS REFERENCIAL DE LA PROPUESTA TECNICA

Actividad: LIMPIEZA, DESCOLMATACIÓN Y CONFORMACIÓN DE DIQUE CON ENROCADO EN AMBAS MARGENES DE LA QUEBRADA HUAYANTO, SECTOR HUAYANTO, DISTRITO DE HUANCANO, PROVINCIA DE PISCO, DEPARTAMENTO DE ICA.

Ubicación: SECTOR HUAYANTO, DISTRITO DE HUANCANO, PROVINCIA DE PISCO, DEPARTAMENTO DE ICA

Fecha : 15/09/2025

Item	Descripción	Unid.	Nro veces	Dimensiones			Parcial	Total
				Largo	Ancho	Altura		
LIMPIEZA, DESCOLMATACIÓN (L = 1,100.00 m) Y CONFORMACIÓN DE DIQUE C/ENROCADO, (L =2,200.00 m)								
1.01	OBRAS PROVISIONALES							
01.01.01	CASETA DE GUARDIANIA Y ALMACEN	m2	1.00	3.00	5.00		15.00	15.00
01.01.02	CARTEL INFORMATIVO DE LA ACTIVIDAD 3.60 x 4.80 m	Und.	1.00				1.00	1.00
1.02	TRABAJOS PRELIMINARES							
01.02.01	MOVILIZACIÓN Y DESMOVILIZACIÓN MAQUINARIA PESADA	vje	2.00				2.00	2.00
01.02.02	MANTENIMIENTO Y/O HABILITACION DE VIAS DE ACCESO	Km	1.00	0.30			0.30	0.30
01.02.03	RAMPA DE INGRESO Y SALIDA A LA ZONA DE TRABAJO	m3		15.00	4.00	4.00	240.00	240.00
01.02.04	TRAZO Y REPLANTEO	Km	1.00					3.30
	LIMPIEZA Y DESCOLMATACION			1.10				
	DIQUE ENROCADO			2.20				
01.02.05	CONTROL TOPOGRAFICO	Km	1.00					3.30
	LIMPIEZA Y DESCOLMATACION			1.10				
	DIQUE ENROCADO			2.20				
1.03	MOVIMIENTO DE TIERRAS							
01.03.01	LIMPIEZA Y DESCOLMATACIÓN DEL CAUCE	m3	1.00	1,100.00	40.00	0.90	39,600.00	39,600.00
01.03.02	CONFORMACIÓN DE DIQUE CON MATERIAL PROPIO	m3	1.00	2,200.00	5.63	3.00	37,125.00	37,125.00
					area			
01.03.03	EXCAVACIÓN PARA UÑA DE ENROCADO	m3	1.00	2,200.00	4.22		9,289.50	9,289.50
01.03.04	PERFILADO Y REFINE EN TALUD DE DIQUE	m2	1.00	2,200.00		5.41	11,898.32	11,898.32
						esponj		
01.03.05	ELIMINACIÓN DE MATERIAL EXCEDENTE	m3	1.00	11,764.50		1.15	13,529.18	13,529.18
1.04	PROTECCIÓN CON ENROCADO							
01.04.01	GEOTEXTIL NO TEJIDO DE 400 GR/M2 (INCLUYE SUMINISTRO E INSTALACION)	m2	1.00	2,200.00	6.71		14,762.00	14,762.00
01.04.02	SUMINISTRO, TRANSPORTE Y COLOCACION DE FILTRO DE GRAVA	m3	1.00	2,200.00	0.60		1,320.00	1,320.00
01.04.03	EXTRACCIÓN DE ROCAS CON EXPLOSIVOS PARA ENROCADO	m3			area			17,539.50
	Extracción de rocas para talud		1.00	2,200.00	3.75		8,250.00	
	Extracción de rocas para uña		1.00	2,200.00	4.22		9,289.50	
01.04.04	SELECCIÓN Y ACOPIO DE ROCAS	m3						17,539.50
	Selección y acopio de rocas para talud		1.00	2,200.00	3.75		8,250.00	
	Selección y acopio de rocas para uña		1.00	2,200.00	4.22		9,289.50	
01.04.05	CARGUÍO Y TRANSPORTE DE ROCAS	m3						17,539.50
	Carguío y transporte de rocas para talud		1.00	2,200.00	3.75		8,250.00	
	Carguío y transporte de rocas para uña		1.00	2,200.00	4.22		9,289.50	
01.04.06	ACOMODO DE ROCAS EN UÑA DE ENROCADO	m3						7,431.60
	Acomodo de rocas para uña de enrocado		1.00	2,200.00	4.22		7,431.60	
01.04.07	ACOMODO DE ROCAS EN TALUD DE ENROCADO	m3						6,600.00
	Acomodo de rocas para talud de enrocado		1.00	2,200.00	3.75		6,600.00	
1.05	FLETE TERRESTRE							
01.05.01	FLETE TERRESTRE	glb	1.00				1.00	1.00

ESQUEMA DE LA PROPUESTA TECNICA

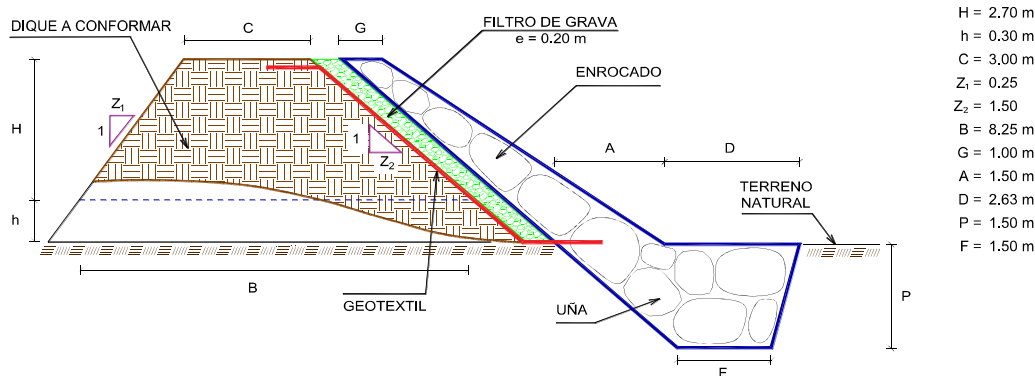

% de vacios en el enrocado = 20%

NOTA: LOS METRADOS SON REFERENCIALES, DEBIENDO SER LA FICHA TECNICA DEFINITIVA LA QUE ESTABLEZCA LOS VALORES FINALES, DE ACUERDO AL PLANTEAMIENTO ESTRUCTURAL



Firmado digitalmente por
MENDOZA PEREZ Luis Elias FAU
20520711865 hard
Motivo: Doy V° B°

Profesional de la ALA que ha
elaborado la ficha técnica referencial



Firmado digitalmente por LEON
ANGUIS Jenny Magall FAU
20520711865 hard
Motivo: Doy V° B°

Administrador de La
Administración Local Del Agua



Profesional Designado
Por La AAA



Firmado digitalmente por
RAMOS MORALES
Abdel Victor FAU
20520711865 hard
Motivo: Doy V° B°

Director de La Autoridad
Administrativa Del Agua



ANALISIS DE COSTOS UNITARIOS REFERENCIAL DE LA PROPUESTA TECNICA

Presupuesto: LIMPIEZA, DESCOLMATACIÓN Y CONFORMACIÓN DE DIQUE CON ENROCADOS EN AMBAS MARGENES DE LA QUEBRADA HUAYANTO, SECTOR HUAYANTO, DISTRITO DE HUANCANO, PROVINCIA DE PISCO, DEPARTAMENTO DE ICA.

Lugar: SECTOR HUAYANTO, DISTRITO DE HUANCANO, PROVINCIA DE PISCO, DEPARTAMENTO DE ICA

Fecha: 15/09/2025

Partida	01.01	CASETA DE GUARDIANIA Y/O ALMACEN				
Rendimiento	m2/DIA	20.0000	EQ. 20.0000	Costo unitario directo por : m2		93.73
Código	Descripción Recurso	Unidad	Cuadrilla	Cantidad	Precio S/.	Parcial S/.
Mano de Obra						
0101010003	OPERARIO	hh	1.0000	0.4000	28.46	11.38
0101010004	OFICIAL	hh	1.0000	0.4000	22.40	8.96
0101010005	PEON	hh	1.0000	0.4000	20.29	8.12
						28.46
Materiales						
02041200010005	CLAVOS PARA MADERA CON CABEZA DE kg			0.2500	7.25	1.81
0204180008	CALAMINA GALVANIZADA e=0.14 mm	m2		0.8000	9.60	7.68
0231010001	MADERA TORNILLO	p2		6.0000	7.00	42.00
02310500010007	TRIPLAY LUPUNA E= 6 mm	m2		0.7500	17.24	12.93
						64.42
Equipos						
0301010006	HERRAMIENTAS MANUALES	%mo		3.0000	28.46	0.85
						0.85
Partida	01.02	CARTEL DE IDENTIFICACION DE ACTIVIDAD				
Rendimiento	und/DIA	1.0000	EQ. 1.0000	Costo unitario directo por : und		1,778.59
Código	Descripción Recurso	Unidad	Cuadrilla	Cantidad	Precio S/.	Parcial S/.
Mano de Obra						
0101010003	OPERARIO	hh	1.0000	8.0000	28.46	227.68
0101010005	PEON	hh	2.0000	16.0000	20.29	324.64
						552.32
Materiales						
02041200010009	CLAVOS PARA MADERA CON CABEZA DE kg			2.0000	7.25	14.50
0207030001	HORMIGON	m3		0.4800	40.00	19.20
0213010001	CEMENTO PORTLAND TIPO I (42.5 kg)	bol		1.2000	30.00	36.00
0231010001	MADERA TORNILLO	p2		70.0000	7.00	490.00
02901500260004	GIGANTOGRAFIA SEGUN DISEÑO	und		1.0000	650.00	650.00
						1,209.70
Equipos						
0301010006	HERRAMIENTAS MANUALES	%mo		3.0000	552.32	16.57
						16.57
Partida	02.01	MOVILIZACION Y DESMOVILIZACION DE MAQUINARIAS Y EQUIPOS				
Rendimiento	glb/DIA	1.0000	EQ. 1.0000	Costo unitario directo por : glb		10,021.59
Código	Descripción Recurso	Unidad	Cuadrilla	Cantidad	Precio S/.	Parcial S/.
Mano de Obra						
0101010005	PEON	hh	6.0000	48.0000	20.29	973.92
						973.92
Equipos						
0301010006	HERRAMIENTAS MANUALES	%mo		3.0000	973.92	29.22
03012200010004	CAMION PLATAFORMA 4 x 6 300 HP 19 t hm		0.7500	6.0000	452.00	2,712.00
0301220011	CAMION SEMI TRAYLER 6 x4 330 HP 35 T hm		1.8750	15.0000	420.43	6,306.45



Firmado digitalmente por
MENDOZA PEREZ Luis Elias FAU
20520711865 hard
Motivo: Doy V° B°

Profesional de la ALA que ha e
la ficha técnica referenc



Firmado digitalmente por LEON
ANGUIS Jenny Magali FAU
20520711865 hard
Motivo: Doy V° B°

Administrador de La
Administración Local Del Agua



Firmado digitalmente
por MENDOZA
CASTILLO Maria De
Las Mercedes FAU
20520711865 hard
Motivo: Doy V° B° Por
Encargo

Profesional Designado
Por La AAA



Firmado
digitalmente por
RAMOS MORALES
Abdell Victor FAU
20520711865 hard
Motivo: Doy V° B°

Director de La Autoridad
Administrativa Del Agua



Partida	02.02		HABILITACION DE CAMINO DE ACCESO			
Rendimiento	km/DIA	0.8000	EQ. 0.8000	Costo unitario directo por : km		7,721.90
Código	Descripción Recurso	Unidad	Cuadrilla	Cantidad	Precio S/.	Parcial S/.
Mano de Obra						
0101010004	OFICIAL	hh	1.0000	10.0000	22.40	224.00
0101010005	PEON	hh	1.0000	10.0000	20.29	202.90
						426.90
Equipos						
03011800020002	TRACTOR DE ORUGAS DE 300-330 HP	hm	1.0000	10.0000	729.50	7,295.00
						7,295.00
Partida	02.03		RAMPAS DE ACCESO A LA ACTIVIDAD			
Rendimiento	m3/DIA	1,000.0000	EQ. 1,000.0000	Costo unitario directo por : m3		6.03
Código	Descripción Recurso	Unidad	Cuadrilla	Cantidad	Precio S/.	Parcial S/.
Mano de Obra						
0101010005	PEON	hh	1.0000	0.0080	20.29	0.16
0101010010	OFICIAL (CONTROLADOR)	hh	0.1000	0.0008	22.40	0.02
						0.18
Equipos						
0301010006	HERRAMIENTAS MANUALES	%mo		3.0000	0.18	0.01
03011800020002	TRACTOR DE ORUGAS DE 300-330 HP	hm	1.0000	0.0080	729.50	5.84
						5.85
Partida	02.04		TRAZO Y REPLANTEO			
Rendimiento	km/DIA	0.5000	EQ. 0.5000	Costo unitario directo por : km		1,881.02
Código	Descripción Recurso	Unidad	Cuadrilla	Cantidad	Precio S/.	Parcial S/.
Mano de Obra						
0101010003	OPERARIO	hh	0.1000	1.6000	28.46	45.54
0101010005	PEON	hh	0.5000	8.0000	20.29	162.32
0101030000	TOPOGRAFO	hh	1.0000	16.0000	29.42	470.72
01010300030003	AYUDANTE DE TOPOGRAFIA	hh	0.5000	8.0000	22.40	179.20
						857.78
Materiales						
02040300010043	FIERRO 3/8"	var		0.5000	22.30	11.15
0213010001	CEMENTO PORTLAND TIPO I (42.5 kg)	bol		3.6000	30.00	108.00
02130300010003	YESO BOLSA 25 kg	bol		3.0000	20.00	60.00
0231040001	ESTACAS DE MADERA	und		50.0000	4.65	232.50
0240020001	PINTURA ESMALTE	gal		0.3500	60.17	21.06
						432.71
Equipos						
0301000014	MIRAS	día	2.0000	4.0000	17.36	69.44
0301000015	JALONES	día	4.0000	8.0000	14.96	119.68
0301000022	ESTACION TOTAL	he	1.0000	16.0000	23.48	375.68
0301010006	HERRAMIENTAS MANUALES	%mo		3.0000	857.78	25.73
						590.53



Firmado digitalmente por
MENDOZA PEREZ Luis Elias FAU
20520711865 hard
Motivo: Doy V° B°

Profesional de la ALA que ha e
la ficha técnica referenc



Firmado digitalmente por LEON
ANGUIS Jenny Magali FAU
20520711865 hard
Motivo: Doy V° B°

Administrador de La
Administración Local Del Agua



Firmado digitalmente
por MENDOZA
CASTILLO Maria De
Las Mercedes FAU
20520711865 hard
Motivo: Doy V° B° Por
Encargo

Profesional Designado
Por La AAA



Firmado
digitalmente por
RAMOS MORALES
Abdali Victor FAU
20520711865 hard
Motivo: Doy V° B°

Director de La Autoridad
Administrativa Del Agua



Partida	02.05	CONTROL TOPOGRAFICO				
Rendimiento	km/DIA	0.2000	EQ. 0.2000	Costo unitario directo por : km		2,830.63
Código	Descripción Recurso	Unidad	Cuadrilla	Cantidad	Precio S/.	Parcial S/.
Mano de Obra						
0101010004	OFICIAL	hh	0.1000	4.0000	22.40	89.60
0101010005	PEON	hh	0.5000	20.0000	20.29	405.80
0101030000	TOPOGRAFO	hh	1.0000	40.0000	29.42	1,176.80
01010300030003	AYUDANTE DE TOPOGRAFIA	hh	0.2500	10.0000	22.40	224.00
						1,896.20
Materiales						
02130300010003	YESO BOLSA 25 kg	bol		3.0000	20.00	60.00
0231040001	ESTACAS DE MADERA	und		50.0000	4.65	232.50
0240020001	PINTURA ESMALTE	gal		0.2500	60.17	15.04
						307.54
Equipos						
0301000023	NIVEL TOPOGRAFICO	hm	1.0000	40.0000	14.25	570.00
0301010006	HERRAMIENTAS MANUALES	%mo		3.0000	1,896.20	56.89
						626.89
Partida	03.01	LIMPIEZA Y DESCOLMATACIÓN DE CAUCE DE RIO				
Rendimiento	m3/DIA	850.0000	EQ. 850.0000	Costo unitario directo por : m3		7.33
Código	Descripción Recurso	Unidad	Cuadrilla	Cantidad	Precio S/.	Parcial S/.
Mano de Obra						
0101010003	OPERARIO	hh	1.0000	0.0094	28.46	0.27
0101010005	PEON	hh	1.0000	0.0094	20.29	0.19
						0.46
Equipos						
0301010006	HERRAMIENTAS MANUALES	%mo		3.0000	0.46	0.01
03011800020002	TRACTOR DE ORUGAS DE 300-330 HP	hm	1.0000	0.0094	729.50	6.86
						6.87
Partida	03.02	CONFORMACION DE DIQUE SECO C/ MAQUINARIA CON MATERIAL PROPIO				
Rendimiento	m3/DIA	810.0000	EQ. 810.0000	Costo unitario directo por : m3		7.65
Código	Descripción Recurso	Unidad	Cuadrilla	Cantidad	Precio S/.	Parcial S/.
Mano de Obra						
0101010005	PEON	hh	1.0000	0.0099	20.29	0.20
0101010010	OFICIAL (CONTROLADOR)	hh	1.0000	0.0099	22.40	0.22
						0.42
Equipos						
0301010006	HERRAMIENTAS MANUALES	%mo		3.0000	0.42	0.01
03011800020002	TRACTOR DE ORUGAS DE 300-330 HP	hm	1.0000	0.0099	729.50	7.22
						7.23
Partida	03.03	EXCAVACION DE UÑA PARA DIQUE				
Rendimiento	m3/DIA	350.0000	EQ. 350.0000	Costo unitario directo por : m3		13.05
Código	Descripción Recurso	Unidad	Cuadrilla	Cantidad	Precio S/.	Parcial S/.
Mano de Obra						
0101010004	OFICIAL	hh	1.0000	0.0229	22.40	0.51
0101010005	PEON	hh	1.0000	0.0229	20.29	0.46
						0.97
Equipos						
0301010006	HERRAMIENTAS MANUALES	%mo		5.0000	0.97	0.05
03011700010007	EXCAVADORA SOBRE ORUGAS 170 - 25C	hm	1.0000	0.0229	525.13	12.03
						12.08



Firmado digitalmente por
MENDOZA PEREZ Luis Elias FAU
20520711865 hard
Motivo: Doy V° B°

Profesional de la ALA que ha e
la ficha técnica referenc



Firmado digitalmente por LEON
ANGUIS Jenny Magali FAU
20520711865 hard
Motivo: Doy V° B°

Administrador de La
Administración Local Del Agua



Firmado digitalmente
por MENDOZA
CASTILLO Maria De
Las Mercedes FAU
20520711865 hard
Motivo: Doy V° B° Por
Encargo

Profesional Designado
Por La AAA



Firmado
digitalmente por
RAMOS MORALES
Abdail Victor FAU
20520711865 hard
Motivo: Doy V° B°

Director de La Autoridad
Administrativa Del Agua



Partida	03.04		PERFILADO Y REFINE EN TALUD DE DIQUE			
Rendimiento	m2/DIA	1,200.0000	EQ. 1,200.0000		Costo unitario directo por : m2	3.95
Código	Descripción Recurso	Unidad	Cuadrilla	Cantidad	Precio S/.	Parcial S/.
	Mano de Obra					
0101010004	OFICIAL	hh	1.0000	0.0067	22.40	0.15
0101010005	PEON	hh	2.0000	0.0133	20.29	0.27
						0.42
	Equipos					
0301010006	HERRAMIENTAS MANUALES	%mo		3.0000	0.42	0.01
03011700010007	EXCAVADORA SOBRE ORUGAS 170 - 25C hm		1.0000	0.0067	525.13	3.52
						3.53
Partida	03.05		ELIMINACION DE MATERIAL EXCEDENTE D=5 km			
Rendimiento	m3/DIA	1,200.0000	EQ. 1,200.0000		Costo unitario directo por : m3	14.49
Código	Descripción Recurso	Unidad	Cuadrilla	Cantidad	Precio S/.	Parcial S/.
	Mano de Obra					
0101010005	PEON	hh	1.0000	0.0067	20.29	0.14
0101010010	OFICIAL (CONTROLADOR)	hh	0.1000	0.0007	22.40	0.02
						0.16
	Equipos					
03011600010005	CARGADOR SOBRE LLANTAS DE 200 - 2t hm		1.0000	0.0067	399.70	2.68
0301220010	CAMION VOLQUETE 6 x 4 330HP15 M3	hm	4.0000	0.0267	436.20	11.65
						14.33
Partida	04.01		GEOTEXTIL NO TEJIDO DE 400 GR/M2 (INCLUYE SUMINISTRO E INSTALACION)			
Rendimiento	m2/DIA	400.0000	EQ. 400.0000		Costo unitario directo por : m2	16.20
Código	Descripción Recurso	Unidad	Cuadrilla	Cantidad	Precio S/.	Parcial S/.
	Mano de Obra					
0101010003	OPERARIO	hh	1.0000	0.0200	28.46	0.57
0101010004	OFICIAL	hh	1.0000	0.0200	22.40	0.45
0101010005	PEON	hh	4.0000	0.0800	20.29	1.62
						2.64
	Materiales					
0210020009	GEOTEXTIL NO TEJIDO MACTEX MT200	m2		1.0500	12.84	13.48
						13.48
	Equipos					
0301010006	HERRAMIENTAS MANUALES	%mo		3.0000	2.64	0.08
						0.08
Partida	04.02		SUMINISTRO, TRANSPORTE Y COLOCACION DE FILTRO DE GRAVA			
Rendimiento	m3/DIA	250.0000	EQ. 250.0000		Costo unitario directo por : m3	133.25
Código	Descripción Recurso	Unidad	Cuadrilla	Cantidad	Precio S/.	Parcial S/.
	Mano de Obra					
0101010005	PEON	hh	62.5000	2.0000	20.29	40.58
0101010010	OFICIAL (CONTROLADOR)	hh	3.1250	0.1000	22.40	2.24
						42.82
	Materiales					
0207010012	GRAVA SELECCIONADA 2-6 MM3	m3		1.1000	76.27	83.90
						83.90
	Equipos					
0301010006	HERRAMIENTAS MANUALES	%mo		3.0000	42.82	1.28
03011700010007	EXCAVADORA SOBRE ORUGAS 170 - 25C hm		0.3125	0.0100	525.13	5.25
						6.53



Firmado digitalmente por
MENDOZA PEREZ Luis Elias FAU
20520711865 hard
Motivo: Doy V° B°

Profesional de la ALA que ha e
la ficha técnica referenc



Firmado digitalmente por LEON
ANGUIS Jenny Magali FAU
20520711865 hard
Motivo: Doy V° B°

Administrador de La
Administración Local Del Agua



Firmado digitalmente
por MENDOZA
CASTILLO Maria De
Las Mercedes FAU
20520711865 hard
Motivo: Doy V° B° Por
Encargo

Profesional Designado
Por La AAA



Firmado
digitalmente por
RAMOS MORALES
Abdali Victor FAU
20520711865 hard
Motivo: Doy V° B°

Director de La Autoridad
Administrativa Del Agua



Partida	04.03		EXTRACCION DE ROCA C/EXPLOSIVOS			
Rendimiento	m3/DIA	200.0000	EQ. 200.0000	Costo unitario directo por : m3		41.00
Código	Descripción Recurso	Unidad	Cuadrilla	Cantidad	Precio S/.	Parcial S/.
Mano de Obra						
0101010007	PERFORISTA	hh	2.0000	0.0800	30.99	2.48
0101010010	OFICIAL (CONTROLADOR)	hh	1.0000	0.0400	22.40	0.90
0101010011	AYUDANTE DE PERFORISTA	hh	2.0000	0.0800	29.30	2.34
01020100000013	TECNICO (AUTORIZADO x DISCAMEC)	hh	1.0000	0.0400	30.99	1.24
						6.96
Materiales						
0255100001	DINAMITA AL 65%	kg		0.2500	8.08	2.02
0255100009	MECHA L DE SEGURIDAD IMPERMEABLE	m		1.0000	15.00	15.00
0255100010	FULMINANTE	und		1.0000	4.00	4.00
0290230059	BARRENO DE 7/8" x 5 HP	und		0.0170	92.00	1.56
						22.58
Equipos						
0301010006	HERRAMIENTAS MANUALES	%mo		5.0000	6.96	0.35
03011400020002	MARTILLO NEUMATICO DE 29 kg	hm	2.0000	0.0800	10.18	0.81
03011400060005	COMPRESORA NEUMATICA 196 HP 600 -	hm	1.0000	0.0400	257.61	10.30
						11.46
Partida	04.04		SELECCION Y ACOPIO DE ROCA EN CANTERA			
Rendimiento	m3/DIA	250.0000	EQ. 250.0000	Costo unitario directo por : m3		18.88
Código	Descripción Recurso	Unidad	Cuadrilla	Cantidad	Precio S/.	Parcial S/.
Mano de Obra						
0101010004	OFICIAL	hh	1.0000	0.0320	22.40	0.72
0101010005	PEON	hh	2.0000	0.0640	20.29	1.30
						2.02
Equipos						
0301010006	HERRAMIENTAS MANUALES	%mo		3.0000	2.02	0.06
03011700010007	EXCAVADORA SOBRE ORUGAS 170 - 25C	hm	1.0000	0.0320	525.13	16.80
						16.86
Partida	04.05		CARGUIO Y TRANSPORTE DE ROCA DIST. 16 km			
Rendimiento	m3/DIA	200.0000	EQ. 200.0000	Costo unitario directo por : m3		86.73
Código	Descripción Recurso	Unidad	Cuadrilla	Cantidad	Precio S/.	Parcial S/.
Mano de Obra						
0101010004	OFICIAL	hh	1.0000	0.0400	22.40	0.90
						0.90
Equipos						
0301010006	HERRAMIENTAS MANUALES	%mo		5.0000	0.90	0.05
03011600010005	CARGADOR SOBRE LLANTAS DE 200 - 2t	hm	1.0000	0.0400	399.70	15.99
0301220010	CAMION VOLQUETE 6 x 4 330HP15 M3	hm	4.0000	0.1600	436.20	69.79
						85.83



Firmado digitalmente por
MENDOZA PEREZ Luis Elias FAU
20520711865 hard
Motivo: Doy V° B°

Profesional de la ALA que ha e
la ficha técnica referenc



Firmado digitalmente por LEON
ANGUIS Jenny Magali FAU
20520711865 hard
Motivo: Doy V° B°

Administrador de La
Administración Local Del Agua



Firmado digitalmente
por MENDOZA
CASTILLO Maria De
Las Mercedes FAU
20520711865 hard
Motivo: Doy V° B° Por
Encargo

Profesional Designado
Por La AAA



Firmado
digitalmente por
RAMOS MORALES
Abdali Victor FAU
20520711865 hard
Motivo: Doy V° B°

Director de La Autoridad
Administrativa Del Agua



Partida	04.06	ACOMODO DE ROCA SOBRE UÑA				
Rendimiento	m3/DIA	300.0000	EQ. 300.0000	Costo unitario directo por : m3		21.78
Código	Descripción Recurso	Unidad	Cuadrilla	Cantidad	Precio S/.	Parcial S/.
	Mano de Obra					
0101010005	PEON	hh	4.0000	0.1067	20.29	2.16
0101010010	OFICIAL (CONTROLADOR)	hh	1.0000	0.0267	22.40	0.60
						2.76
	Equipos					
0301010006	HERRAMIENTAS MANUALES	%mo		3.0000	2.76	0.08
03011700010006	EXCAVADORA SOBRE ORUGAS 325 HP	hm	1.0000	0.0267	709.27	18.94
						19.02
Partida	04.07	ACOMODO DE ROCA SOBRE TALUD DE DIQUE				
Rendimiento	m3/DIA	280.0000	EQ. 280.0000	Costo unitario directo por : m3		23.34
Código	Descripción Recurso	Unidad	Cuadrilla	Cantidad	Precio S/.	Parcial S/.
	Mano de Obra					
0101010005	PEON	hh	4.0000	0.1143	20.29	2.32
0101010010	OFICIAL (CONTROLADOR)	hh	1.0000	0.0286	22.40	0.64
						2.96
	Equipos					
0301010006	HERRAMIENTAS MANUALES	%mo		3.0000	2.96	0.09
03011700010006	EXCAVADORA SOBRE ORUGAS 325 HP	hm	1.0000	0.0286	709.27	20.29
						20.38
Partida	05.01	FLETE TERRESTRE				
Rendimiento	glb/DIA		EQ.	Costo unitario directo por : glb		15,000.00
Código	Descripción Recurso	Unidad	Cuadrilla	Cantidad	Precio S/.	Parcial S/.
	Materiales					
0203020002	FLETE TERRESTRE	glb		1.0000	15,000.00	15,000.00
						15,000.00

NOTA: LOS ANALISIS DE COSTOS UNITARIOS SON REFERENCIALES, DEBIENDO SER LA FICHA TECNICA DEFINITIVA LA QUE DETERMINE LOS COSTOS UNITARIOS FINALES



Firmado digitalmente por
MENDOZA PEREZ Luis Elias FAU
20520711865 hard
Motivo: Doy V° B°

Profesional de la ALA que ha e
la ficha técnica referenc



Firmado digitalmente por LEON
ANGUIS Jenny Magali FAU
20520711865 hard
Motivo: Doy V° B°

Administrador de La
Administración Local Del Agua



Firmado digitalmente
por MENDOZA
CASTILLO Maria De
Las Mercedes FAU
20520711865 hard
Motivo: Doy V° B° Por
Encargo

Profesional Designado
Por La AAA



Firmado
digitalmente por
RAMOS MORALES
Abdell Victor FAU
20520711865 hard
Motivo: Doy V° B°

Director de La Autoridad
Administrativa Del Agua

Precios y cantidades de recursos requeridos por tipo

Presupuesto LIMPIEZA, DESCOLMATACIÓN Y CONFORMACIÓN DE DIQUE CON ENROCADO EN AMBAS MARGENES DE LA QUEBRADA HUAYANTO, SECTOR HUAYANTO, DISTRITO DE HUANCANO, PROVINCIA DE PISCO, DEPARTAMENTO DE ICA.

Lugar SECTOR HUAYANTO, DISTRITO DE HUANCANO, PROVINCIA DE PISCO, DEPARTAMENTO DE ICA

Fecha 15/09/2025

Código	Recurso	Unidad	Cantidad	Precio S/.	Parcial S/.
MANO DE OBRA					
0101010003	OPERARIO	hh	686.7600	28.46	19,545.19
0101010004	OFICIAL	hh	1,872.7322	22.40	41,949.20
0101010005	PEON	hh	7,907.5408	20.29	160,444.00
0101010007	PERFORISTA	hh	1,403.1600	30.99	43,483.93
0101010010	OFICIAL (CONTROLADOR)	hh	1,597.9633	22.40	35,794.38
0101010011	AYUDANTE DE PERFORISTA	hh	1,403.1600	29.30	41,112.59
0101030000	TOPOGRAFO	hh	184.8000	29.42	5,436.82
01010300030003	AYUDANTE DE TOPOGRAFIA	hh	59.4000	22.40	1,330.56
01020100000013	TECNICO (AUTORIZADO x DISCAMEC)	hh	701.5800	30.99	21,741.96
					370,838.63
MATERIALES					
0203020002	FLETE TERRESTRE	glb	1.0000	15,000.00	15,000.00
02040300010043	FIERRO 3/8"	var	1.6500	22.30	36.80
02041200010005	CLAVOS PARA MADERA CON CABEZA DE 3"	kg	3.7500	7.25	27.19
02041200010009	CLAVOS PARA MADERA CON CABEZA DE 2" A 4"	kg	2.0000	7.25	14.50
0204180008	CALAMINA GALVANIZADA e=0.14 mm	m2	12.0000	9.60	115.20
0207010012	GRAVA SELECCIONADA 2-6 MM3	m3	1,452.0000	76.27	110,744.04
0207030001	HORMIGON	m3	0.4800	40.00	19.20
0210020009	GEOTEXTIL NO TEJIDO MACTEX MT200	m2	15,500.1000	12.84	199,021.28
0213010001	CEMENTO PORTLAND TIPO I (42.5 kg)	bol	13.0800	30.00	392.40
02130300010003	YESO BOLSA 25 kg	bol	19.8000	20.00	396.00
0231010001	MADERA TORNILLO	p2	160.0000	7.00	1,120.00
0231040001	ESTACAS DE MADERA	und	330.0000	4.65	1,534.50
02310500010007	TRIPLAY LUPUNA E= 6 mm	m2	11.2500	17.24	193.95
0240020001	PINTURA ESMALTE	gal	1.9800	60.17	119.14
0255100001	DINAMITA AL 65%	kg	4,384.8750	8.08	35,429.79
0255100009	MECHA L DE SEGURIDAD IMPERMEABLE BLANCA	m	17,539.5000	15.00	263,092.50
0255100010	FULMINANTE	und	17,539.5000	4.00	70,158.00
02901500260004	GIGANTOGRAFIA SEGUN DISEÑO	und	1.0000	650.00	650.00
0290230059	BARRENO DE 7/8" x 5 HP	und	298.1715	92.00	27,431.78
					725,496.27
EQUIPOS					
0301000014	MIRAS	día	13.2000	17.36	229.15
0301000015	JALONES	día	26.4000	14.96	394.94
0301000022	ESTACION TOTAL	he	52.8000	23.48	1,239.74
0301000023	NIVEL TOPOGRAFICO	hm	132.0000	14.25	1,881.00
0301010006	HERRAMIENTAS MANUALES	%mo			13,893.64
03011400020002	MARTILLO NEUMATICO DE 29 kg	hm	1,403.1600	10.18	14,284.17
03011400060005	COMPRESORA NEUMATICA 196 HP 600 - 690 PCM	hm	701.5800	257.61	180,734.02
03011600010005	CARGADOR SOBRE LLANTAS DE 200 - 250 HP 4. yd3	hm	792.2255	399.70	316,652.53
03011700010006	EXCAVADORA SOBRE ORUGAS 325 HP	hm	387.1837	709.27	274,617.78
03011700010007	EXCAVADORA SOBRE ORUGAS 170 - 250 HP 1	hm	866.9122	525.13	455,241.60
03011800020002	TRACTOR DE ORUGAS DE 300-330 HP	hm	744.6975	729.50	543,256.83
03012200010004	CAMION PLATAFORMA 4 x 6 300 HP 19 tn	hm	12.0000	452.00	5,424.00
0301220010	CAMION VOLQUETE 6 x 4 330HP15 M3	hm	3,167.5491	436.20	1,381,684.92
0301220011	CAMION SEMI TRAYLER 6 x4 330 HP 35 TN	hm	30.0000	420.43	12,612.90
					3,202,147.22
Total				S/.	4,298,482.12

CRONOGRAMA REFERENCIAL DE LA PROPUESTA TECNICA

Actividad LIMPIEZA, DESCOLMATACIÓN Y CONFORMACIÓN DE DIQUE CON ENROCADO EN AMBAS MARGENES DE LA QUEBRADA HUAYANTO, SECTOR HUAYANTO, DISTRITO DE HUANCANO, PROVINCIA DE PISCO, DEPARTAMENTO DE ICA.

Ubicación SECTOR HUAYANTO, DISTRITO DE HUANCANO, PROVINCIA DE PISCO, DEPARTAMENTO DE ICA

Fecha 15/09/2025

ITEM	ACTIVIDAD	UND.	N° días	PLAZO DE EJECUCION															
				MES 01				MES 02				MES 03				MES 04			
				I	II	III	IV	I	II	III	IV	I	II	III	IV	I	II	III	IV
LIMPIEZA, DESCOLMATACIÓN (L = 1,100.00 m) Y CONFORMACIÓN DE DIQUE C/ENROCAD, (L = 2,200.00 m)																			
01.01	OBRAS PROVISIONALES																		
01.01.01	CASETA DE GUARDIANA Y ALMACEN	m2	1.00																
01.01.02	CARTEL INFORMATIVO DE LA ACTIVIDAD 3.60 x 4.80 m	und	1.00																
01.02	TRABAJOS PRELIMINARES																		
01.02.01	MOVILIZACIÓN Y DESMOVILIZACIÓN DE MAQUINARIA	vje	2.00																
01.02.02	HABILITACION DE VIAS DE ACCESO	km	1.00																
01.02.03	RAMPA DE INGRESO Y SALIDA A LA ZONA DE TRABAJO	m3	1.00																
01.02.04	TRAZO Y REPLANTEO	KM	7.00																
01.02.05	CONTROL TOPOGRAFICO	Km	17.00																
01.03	MOVIMIENTO DE TIERRAS																		
01.03.01	LIMPIEZA Y DESCOLMATACIÓN DEL CAUCE	m3	47.00																
01.03.02	CONFORMACION DE DIQUE CON MATERIAL PROPIO	m3	46.00																
01.03.03	EXCAVACION PARA UNA DE ENROCAD	m3	27.00																
01.03.04	PERFILADO Y REFINE EN TALUD DE DIQUE	m2	10.00																
01.03.05	ELIMINACION DE MATERIAL EXCEDENTE	m3	12.00																
01.04	PROTECCION CON ENROCAD																		
01.04.01	GEOTEXTIL NO TEJIDO DE 400 GR/M2 (INCLUYE SUMINISTRO E INSTALACION)	m2	37.00																
01.04.02	SUMINISTRO, TRANSPORTE Y COLOCACION DE FILTRO DE GRAVA	m3	6.00																
01.04.03	EXTRACCION DE ROCAS CON EXPLOSIVOS PARA ENROCAD	m3	44.00																
01.04.04	SELECCION Y ACOPIO DE ROCAS	m3	36.00																
01.04.05	CARGUIO Y TRANSPORTE DE ROCAS	m3	44.00																
01.04.06	ACOMODO DE ROCAS EN UNA DE ENROCAD	m3	25.00																
01.04.07	ACOMODO DE ROCAS EN TALUD DE ENROCAD	m3	24.00																
1.05	FLETE TERRESTRE																		
01.05.01	FLETE TERRESTRE	qlb	1.00																



Firmado digitalmente por
MENDOZA PEREZ Luis Elias FAU
20520711865 hard
Motivo: Doy V° B°

Profesional de la ALA que ha
elaborado la ficha técnica referencial



Firmado digitalmente por LEON
ANGUIS Jenny Magali FAU
20520711865 hard
Motivo: Doy V° B°

Administrador de La
Administración Local Del Agua



Firmado digitalmente
por MENDOZA
CASTILLO Maria De
Las Mercedes FAU
20520711865 hard
Motivo: Doy V° B° Por
Encargo

Profesional Designado
Por La AAA



Firmado
digitalmente por
RAMOS MORALES
Abdell Victor FAU
20520711865 hard
Motivo: Doy V° B°

Director de La Autoridad
Administrativa Del Agua



CRONOGRAMA DE ACTIVIDADES PARA EL CUMPLIMIENTO DE OBRA

PRESUPUESTO LIMPIEZA, DESCOLMATACIÓN Y CONFORMACIÓN DE DIQUE CON ENROCADOS EN AMBAS MARGENES DE LA QUEBRADA HUAYANTO, SECTOR HUAYANTO, DISTRITO DE HUANCANO, PROVINCIA DE PISCO, DEPARTAMENTO DE ICA.

LUGAR SECTOR HUAYANTO, DISTRITO DE HUANCANO, PROVINCIA DE PISCO, DEPARTAMENTO DE ICA

FECHA 15/09/2025

ITEM	ACTIVIDAD	MES 01				MES 02				MES 03				MES 04				MES 05				MES 06			
		I	II	III	IV	I	II	III	IV	I	II	III	IV	I	II	III	IV	I	II	III	IV	I	II	III	IV
01.01	FORMULACION DE FICHA TECNICA																								
01.02	CONTRATACION																								
01.03	EJECUCION																								
01.04	SUPERVISION																								
01.05	SEGUIMIENTO																								
01.06	LIQUIDACION																								



Firmado digitalmente por
MENDOZA PEREZ Luis Elias FAU
20520711865 hard
Motivo: Doy V° B°

Profesional de la ALA que ha elaborado la ficha técnica referencial



Firmado digitalmente por LEON
ANGUIS Jenny Magali FAU
20520711865 hard
Motivo: Doy V° B°

Administrador de La Administración Local Del Agua



Firmado digitalmente por MENDOZA
CASTILLO Maria De Las Mercedes FAU
20520711865 hard
Motivo: Doy V° B° Por Encargo

Profesional Designado Por La AAA



Firmado digitalmente por
RAMOS MORALES
Abdell Victor FAU
20520711865 hard
Motivo: Doy V° B°

Director de La Autoridad Administrativa Del Agua